

DISTANTA PÂNĂ LA CIMITIRUL
UNGURENI IN DIRECȚIA S-V - 95 M

112

112

114



**CORP DE
PROPRIETATE 2/1**
S = 257 mp

acces pietonal
Proiecție balcon
acces auto
Platformă deseuri

C.T.A. = C.T.N. = C.T.S. = 1,00
Trepțe acces

Teren liber

15,04 m

Teren liber

LEGENDĂ:

Steren = 257 mp

P.O.T. existent: 0%
C.U.T. existent: 0,00

Locuință unifamilială Sht+P+2 propusă
Sc = 89,76 mp; Sd = 269,28 mp;

P.O.T. propus: 35 %
C.U.T. propus: 1,05

Trotuare și alei betonate (dalate)

Spații verzi S = 40 mp

CAMIN P+4

C6

CAMIN
P+2 FAMILIIST

503 mp

A4

ANU VASILE

2500 OH



FAȚADĂ LAT.-STÂNGĂ
SC. 1:100

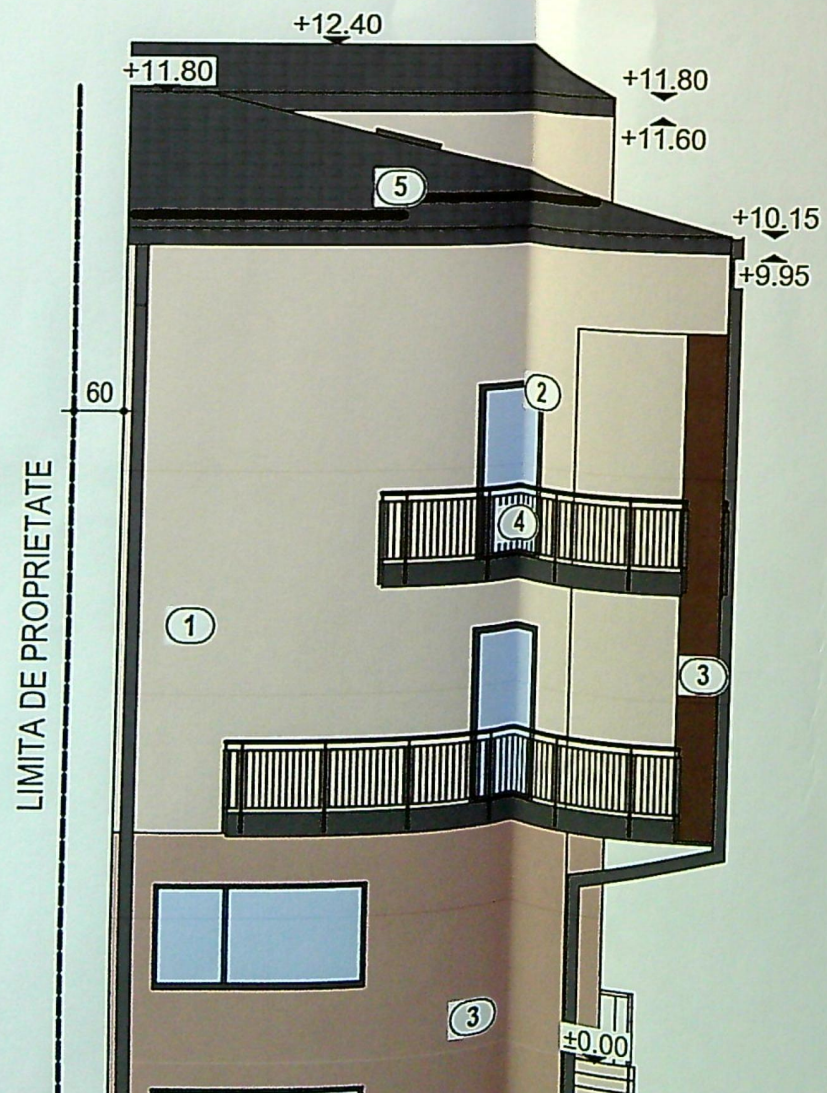

- 1) Tencuiă decorativă crem
- 2) Tâmplărie PVC gri
- 3) Tencuiă decorativă maro
- 4) Balustradă metalică
- 5) Parazăpezi

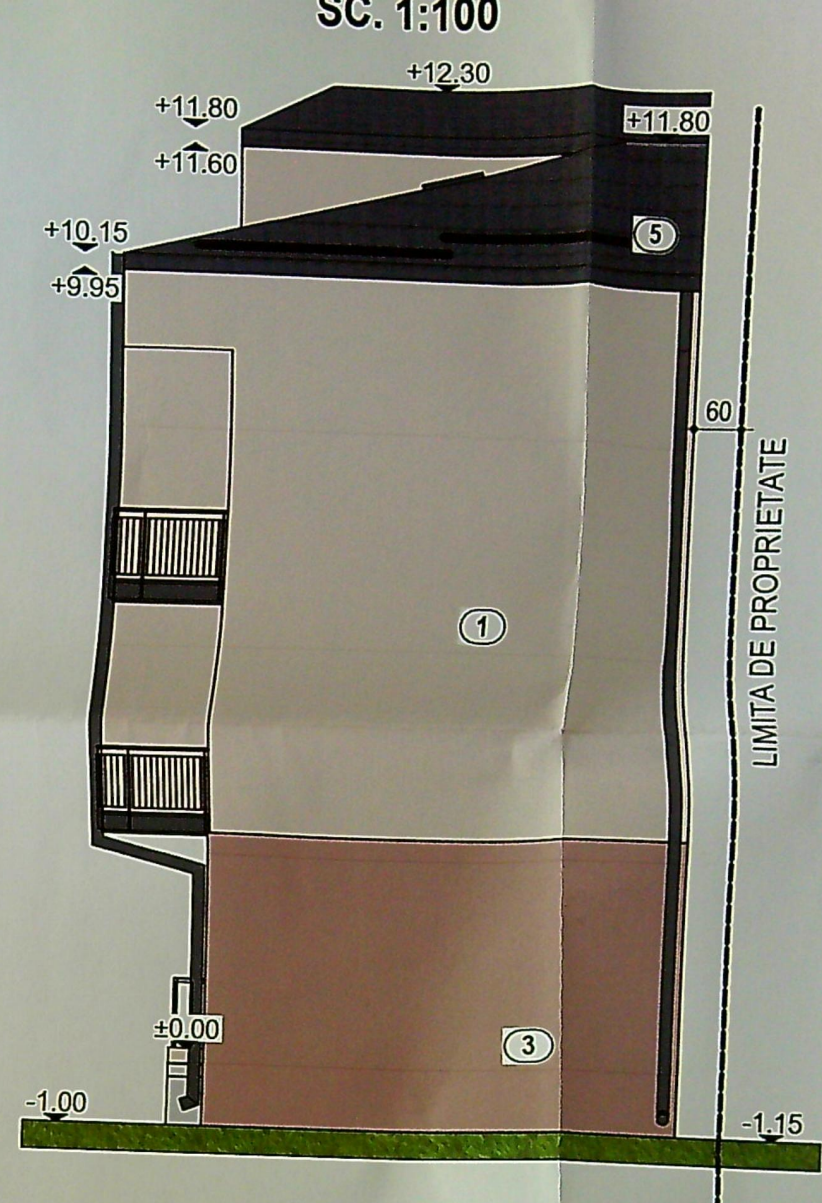

FAȚADĂ POSTERIOARĂ
SC. 1:100

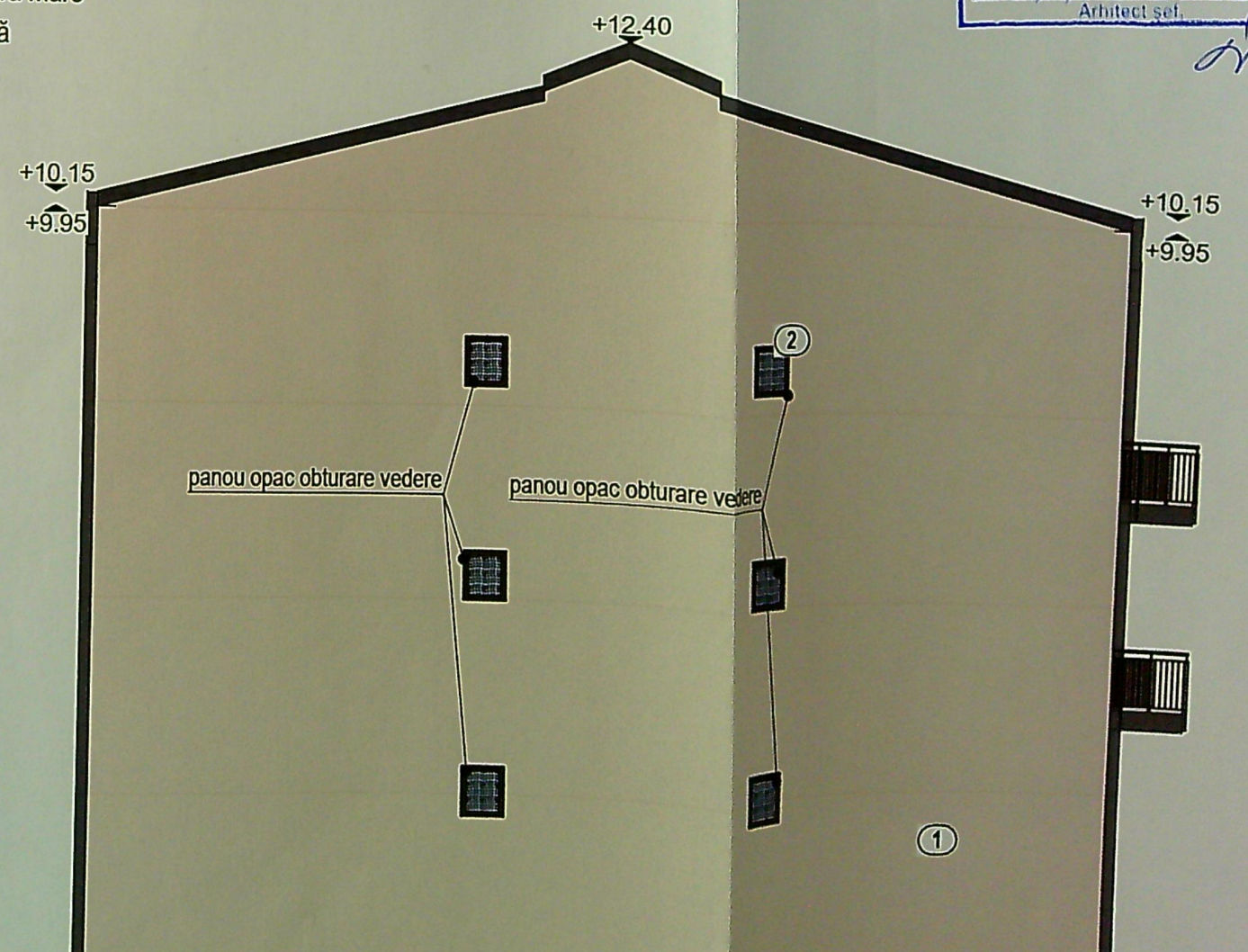

JUDEȚUL DOLU
PRIMĂRIA MUNICIPIULUI CRAIOVA
VIZAT SPRE NESCIMBARE
NR. 7 construire
Anexa la autorizația de construire
Nr. 142 din 20
Arhitect șef.